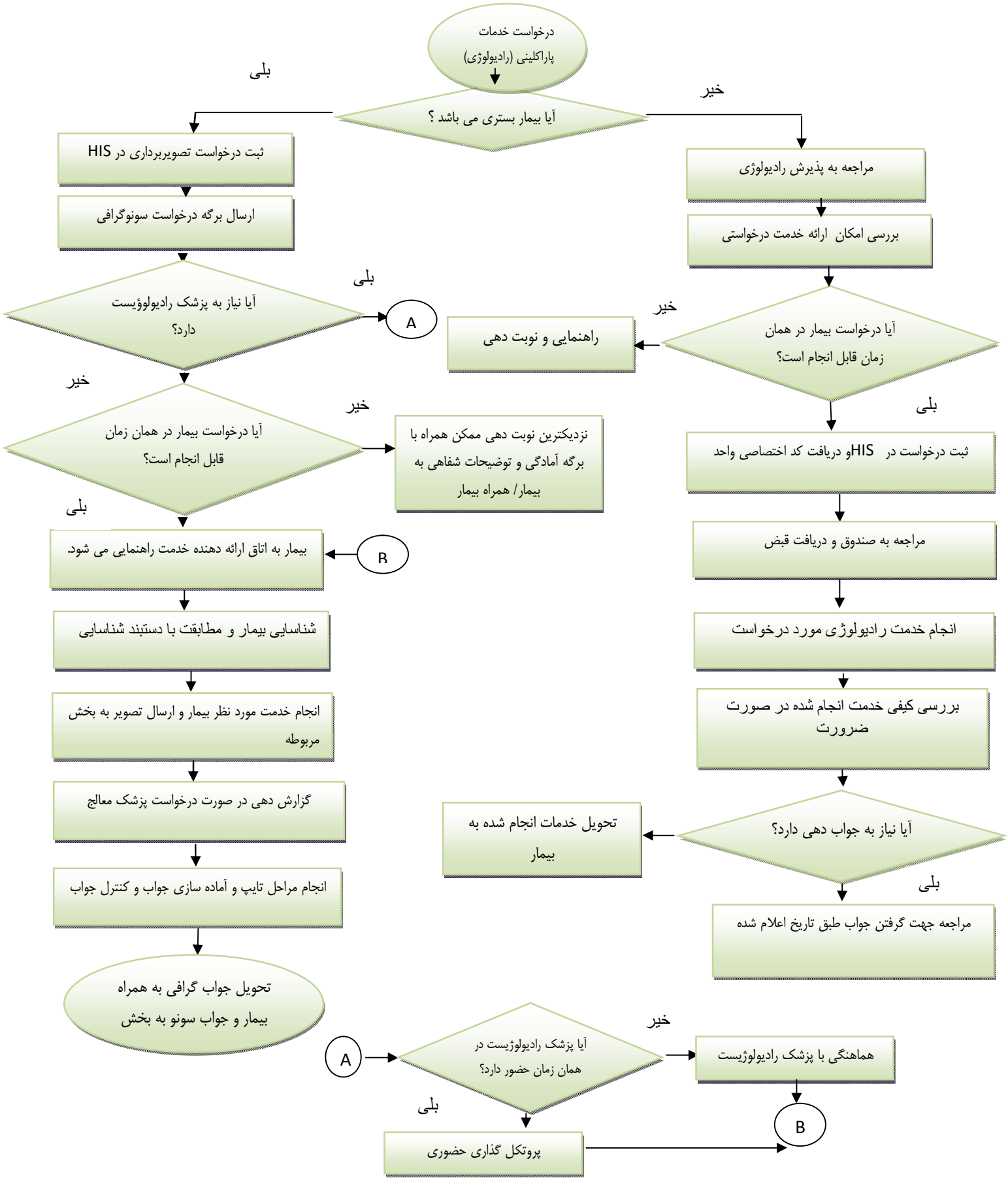| | | |
|---|---|---|
| دانشگاه علوم پزشکی بابل | عنوان فرایند :<br>**فرایند ارائه خدمات پاراکلینیک ( رادیولوژی)** | کد پذیرش:<br>CH/PS/7<br>مرکز آموزشی درمانی فوق تخصصی کودکان شفیع زاده امیرکلا |
| نوع فرایند: اصلی | دامنه : بخش های بالینی و پاراکلینیک | صاحب فرایند: پزشکان – پرستاران- کارشناسان پرتوکار |
| **تاریخ تدوین:** ۹۷/۱/۵ | **تاریخ بازنگری:** ۱۳۹۸/۱/۵ | **تاریخ ابلاغ:** ۱۳۹۷/۱/۳۰ |